

TO
DAY

centro

É HOJE QUE A
VIDA ACONTECE

smart life

SOMOS A CANOPUS, MUITO PRAZER.

- Desde 1971, construindo a nossa história com qualidade, solidez, confiabilidade e respeito ao cliente.

Esses são valores que não abrimos mão ao longo desse tempo em que atuamos no setor de incorporação, construção e vendas de imóveis residenciais e comerciais.

Através de setores e equipes multidisciplinares, somos capazes de exercer com excelência nosso papel.



de **1,6 MILHÃO**
de metros quadrados construídos.

de **25 MIL** unidades residenciais
e comerciais entregues.

Empreendimentos em **10 ESTADOS**
brasileiros e no Distrito Federal.



Completamos 50 anos de vida, de pessoas,
de sonhos, de projetos e de realizações.

Obrigado por comemorar com a gente.



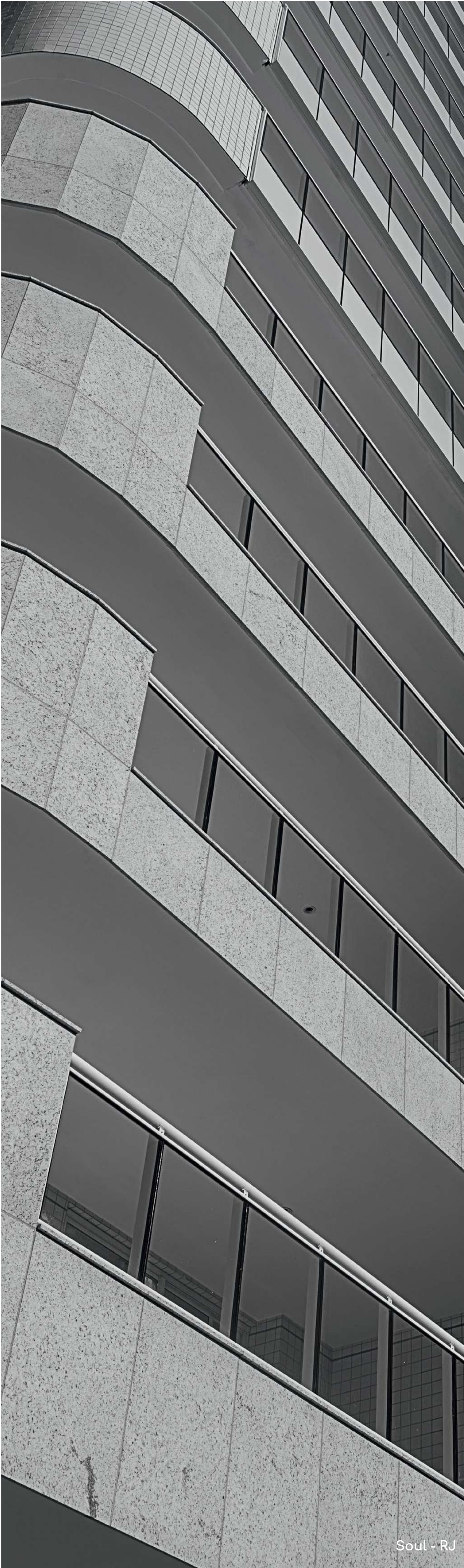

Soul - RJ

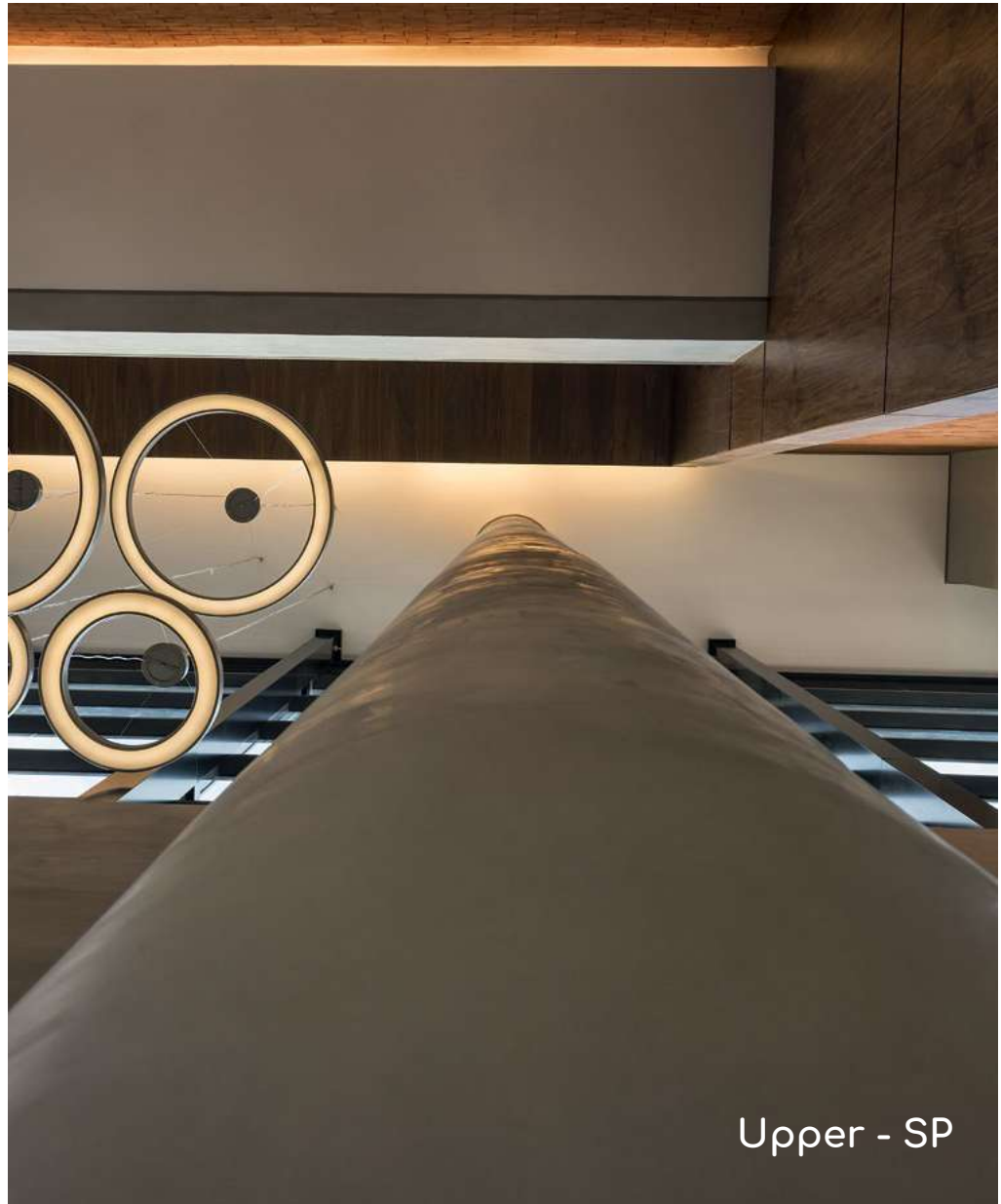

Upper - SP

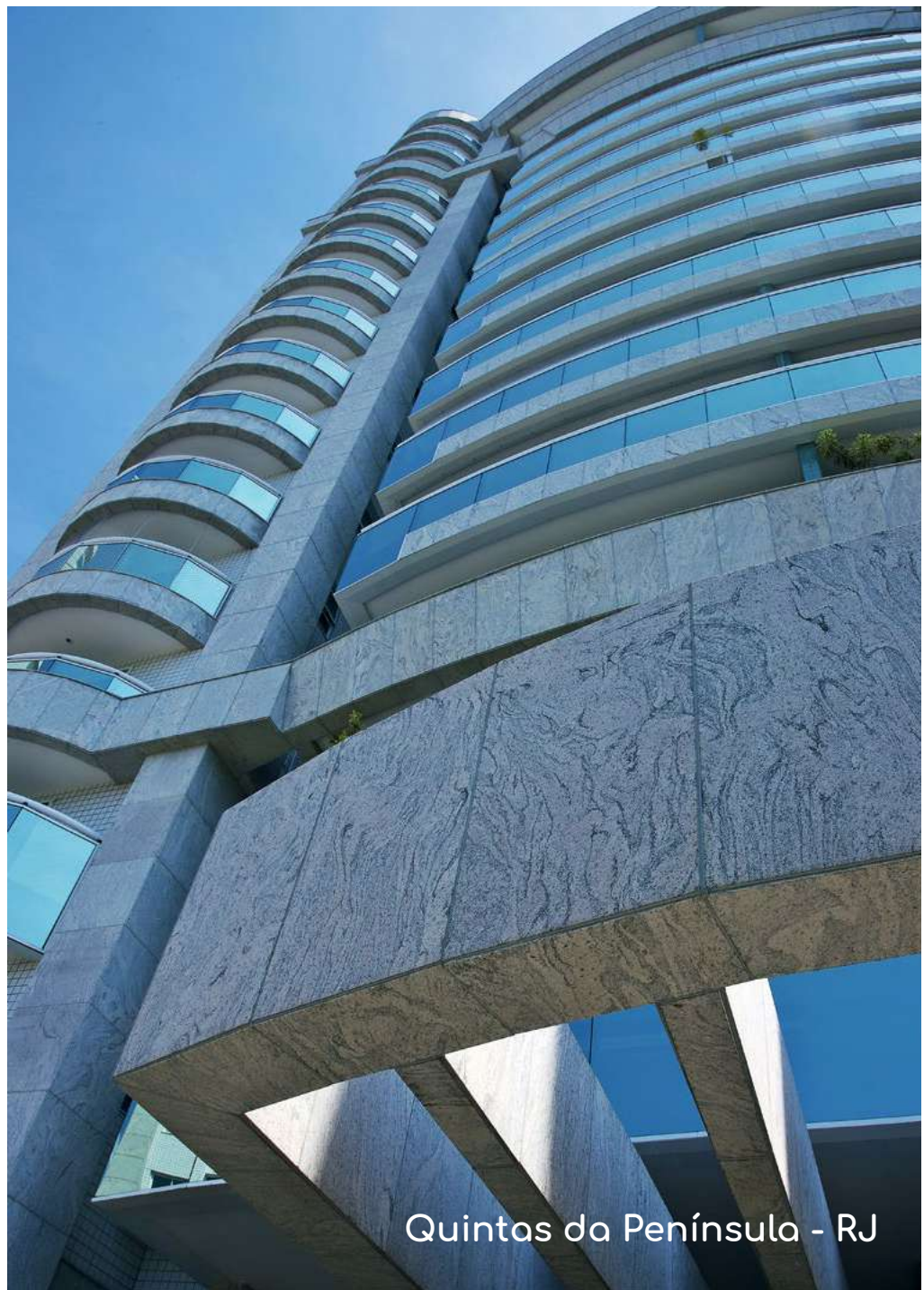

Quintas da Península - RJ



Century Tower - BH

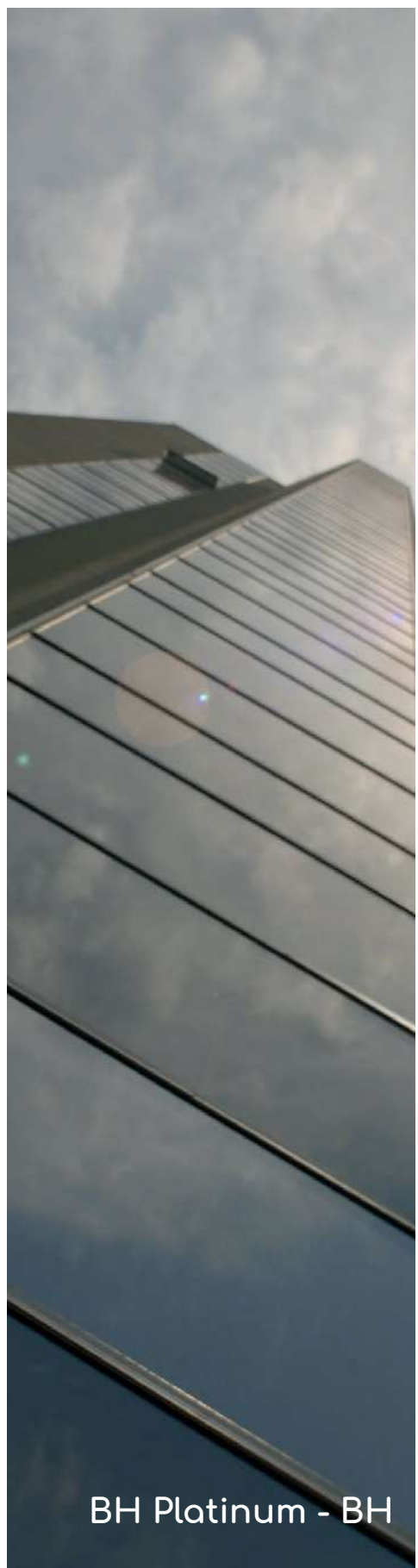

BH Platinum - BH



Canopus Corporate Alphoville - SP



Oceano - RJ

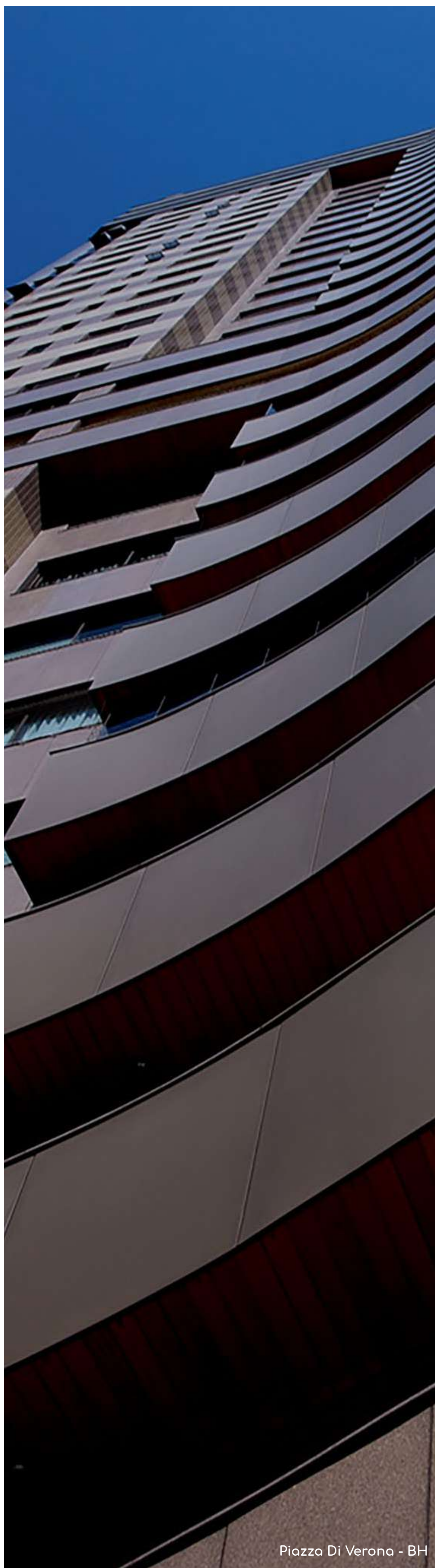

Piazza Di Verona - BH

O Centro de São Paulo é a essência paulistana.

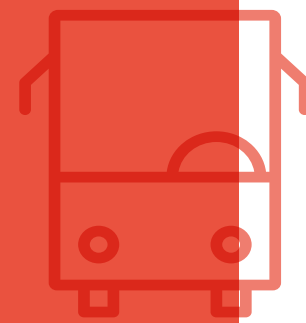

Aqui é onde tudo começou e onde o coração do paulistano bate mais forte.

O Today Centro está localizado a apenas 4 minutos a pé da Estação Luz e também a 13 minutos da Estação República, por onde passam as linhas Amarela, Vermelha e Azul do Metrô. Possui também fácil acesso a inúmeras linhas de ônibus prontas para levar você a qualquer lugar, em questão de minutos. E, para melhorar, está a um minutinho da Ciclovia da Avenida Cásper Líbero.

Para quem deseja morar no Centro, a cena cultural é um capítulo à parte. Estruturas modernas e acolhedoras, como a Praça das Artes, a Pinacoteca, e outras com charme histórico, como o Theatro Municipal, convivem lado a lado e misturam todas as tribos. Seja em shows, óperas, exposições, saraus e todo tipo de evento que se possa imaginar.

O Centro é onde tudo acontece e um ótimo lugar para quem busca ter tudo por perto. O comércio local tem muita variedade e opções para todo o tipo de perfil. Lá você está próximo das Ruas 25 de Março, da José Paulino e da Santa Efigênia. Se você busca o lado acadêmico, além de poder ir a pé à Biblioteca Mário de Andrade, você está a só uma estação de metrô da Universidade Mackenzie e a 17 min a pé do Largo São Francisco.

Para quem curte gastronomia, aí é um paraíso à parte. Você pode ir em 11 minutos a pé até o Mercado Municipal e escolher de frutas fresquinhas a deliciosas especiarias, do saboroso

bolinho de bacalhau aos famosos sanduíches de mortadela. É uma região onde você pode optar por restaurantes de alta gastronomia e mundialmente aclamados, que proporcionam experiências incríveis, até bares descontraídos e com experiências inesquecíveis, como a Casa do Porco, Bar da Dona Onça e também o Bar do Cofre, que fica no Farol Santander.

A 2 estações da Avenida Paulista, no centro de tudo: trabalho, lazer, cultura e oportunidades. More no Today Centro e descubra o que é viver uma Smart Life, onde cada minuto do seu dia pode ser aproveitado de forma inteligente.



4 min a pé
do Metrô Luz

13 min a pé
do Metrô República



8 min a pé
da Pinacoteca do Estado



11 min a pé
do Mercado Municipal



MOBILIDADE

- Rua José Paulino - **11 min a pé** 🚶
- Ciclovia Av. Cásper Líbero - **1 min de bike** 🚲
- Av. Rio Branco - **6 min a pé** 🚶
- Av. Prestes Maia - **6 min a pé** 🚶
- Av. Sen. Queirós - **6 min a pé** 🚶
- Av. Ipiranga - **2 min a pé** 🚶
- Av. Tiradentes - **5 min de bike** 🚲
- Av. 9 de Julho - **9 min de bike** 🚲
- Av. Angélica - **13 min de bike** 🚲
- Av. Higienópolis - **12 min de bike** 🚲
- Av. Rebouças - **17 min de bike** 🚲
- Av. Paulista - **19 min de bike** 🚲
- Av. da Liberdade - **8 min de bike** 🚲
- Av. do Estado - **6 min de bike** 🚲
- Praça do Correio - **5 min a pé** 🚶
- Largo São Bento - **8 min a pé** 🚶
- Largo do Paissandu - **7 min a pé** 🚶
- Rua 25 de Março - **11 min a pé** 🚶
- Rua da Consolação - **8 min de bike** 🚲
- Rua Augusta - **10 min de bike** 🚲
- Metrô Anhangabaú - **12 min a pé** 🚶
- Metrô República - **13 min a pé** 🚶
- Terminal Pq. D. Pedro II - **5 min de bike** 🚲
- Terminal Bandeira - **16 min a pé** 🚶
- Terminal Princesa Isabel - **7 min de bike** 🚲
- Metrô Luz - **4 min a pé** 🚶
- Metrô São Bento - **6 min a pé** 🚶
- Metrô Sé - **6 min de bike** 🚲
- Metrô Tiradentes - **7 min de bike** 🚲
- Metrô Japão - Liberdade - **10 min de bike** 🚲
- Metrô Higienópolis - Mackenzie - **11 min de bike** 🚲



SAÚDE

- Hospital Sancta Maggiore Higienópolis - **9 min de bike** 🚲
- Irmandade da Santa Casa de Misericórdia de São Paulo - **9 min de bike** 🚲
- Hospital Pérola Byington - **12 min de bike** 🚲
- Hospital Leforte - Liberdade - **10 min de bike** 🚲
- Hospital Santa Cecília - **12 min de bike** 🚲
- Autarquia Hospitalar Municipal Regional Central
11 min de bike 🚲



LAZER E CULTURA

- Catedral de Sé - **7 min de bike** 🚲
- Casa de Francisca - **5 min de bike** 🚲
- Pateo do Collegio - **5 min de bike** 🚲
- Farol Santander - **12 min a pé** 🚶
- Mosteiro de São Bento - **9 min a pé** 🚶
- Sesc 24 de Maio - **10 min a pé** 🚶
- Theatro Municipal de São Paulo - **5 min de bike** 🚲
- Estação da Luz - **8 min a pé** 🚶
- Parque Jardim da Luz - **5 min de bike** 🚲
- Fonte dos Desejos da Praça de Ramos - **6 min a pé** 🚶
- Pinacoteca - **8 min a pé** 🚶
- Sala São Paulo - **5 min de bike** 🚲
- Tokyo - **7 min de bike** 🚲
- Catavento Cultural - **9 min de bike** 🚲
- Praça das Artes - **7 min a pé** 🚶
- Galeria do Rock - **4 min de bike** 🚲
- Bolsa de Valores - **4 min de bike** 🚲
- CCBB - Centro Cultural Banco do Brasil - **5 min de bike** 🚲
- Solar da Marquesa - **6 min de bike** 🚲
- Casa da Imagem - **5 min de bike** 🚲
- Caixa Cultural - **5 min de bike** 🚲
- Teatro Renault - **10 min de bike** 🚲
- Cine Joia - **10 min de bike** 🚲
- Biblioteca Mário de Andrade - **7 min de bike** 🚲
- Museu da Cidade de SP - **6 min de bike** 🚲
- Edifício Martinelli - **4 min de bike** 🚲
- Praça Roosevelt - **11 min de bike** 🚲
- Parque Trianon - **21 min de bike** 🚲
- SKY Sampa - **3 min a pé** 🚶
- Praça Ramos Azevedo - **6 min de bike** 🚲



EDUCAÇÃO

- Universidade Mackenzie - **10 min de bike** 🚲
- Anglo Vestibulares - **14 min de bike** 🚲
- Largo São Francisco - **6 min de bike** 🚲



GASTRONOMIA

- Rua Avanhandava - **11 min de bike**
- Bar do Cofre Subastor - **10 min a pé**
- Sorveteria do Centro - **8 min de bike**
- Bar dos Arcos - **11 min a pé**
- Fel - **7 min de bike**
- Terraço Itália - **7 min de bike**
- Padaria Marajá - **9 min de bike**
- Bar da Dona Onça - **7 min de bike**
- Esther Rooftop - **6 min de bike**
- Padaria 14 de Julho - **14 min de bike**
- Salve Jorge - **4 min de bike**
- Lotus Restaurante Vegetariano - **1 min a pé**
- Padaria Santa Efigênia - **5 min a pé**
- Balsa Bar - **4 min a pé**
- Bar Brahma - **9 min a pé**
- Bar do Leo - **5 min de bike**
- Rinconcito Peruano - **10 min a pé**
- Biyou'z Gastronomia Africana - **5 min de bike**
- Sujinho Centro da Cidade - **5 min a pé**
- Ponto Chic - **7 min a pé**



SERVIÇOS

- Banco 24 Horas - **6 min a pé**
- Caixa Econômica Federal - **3 min a pé**
- Padaria Santa Efigênia - **5 min a pé**
- Minimercado Extra - Sta. Efigênia - **6 min a pé**
- Academia Smart Fit - Av. Ipiranga - **7 min a pé**
- Padaria do Mosteiro - **8 min a pé**
- Academia Smart Fit - Anhangabaú - **8 min a pé**
- Drogeria São Paulo - **9 min a pé**
- Mercado Extra Rio Branco - **9 min a pé**
- Academia Smart Fit - Shopping Light - **10 min a pé**
- Bluefit - Centro 2 - **12 min a pé**
- Droga Raia - **11 min a pé**
- Mercado Municipal de São Paulo - **11 min a pé**
- Swift, Av. Angélica - **13 min de bike**
- Natural da Terra - **13 min de bike**

Legenda: (distância a pé) (distância de bike) Fonte: Google Maps.

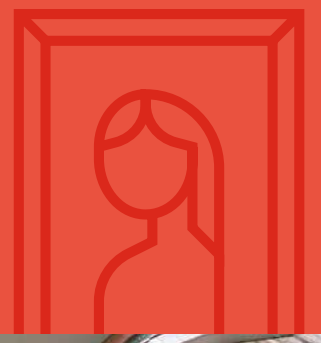

Vale do Anhangabaú

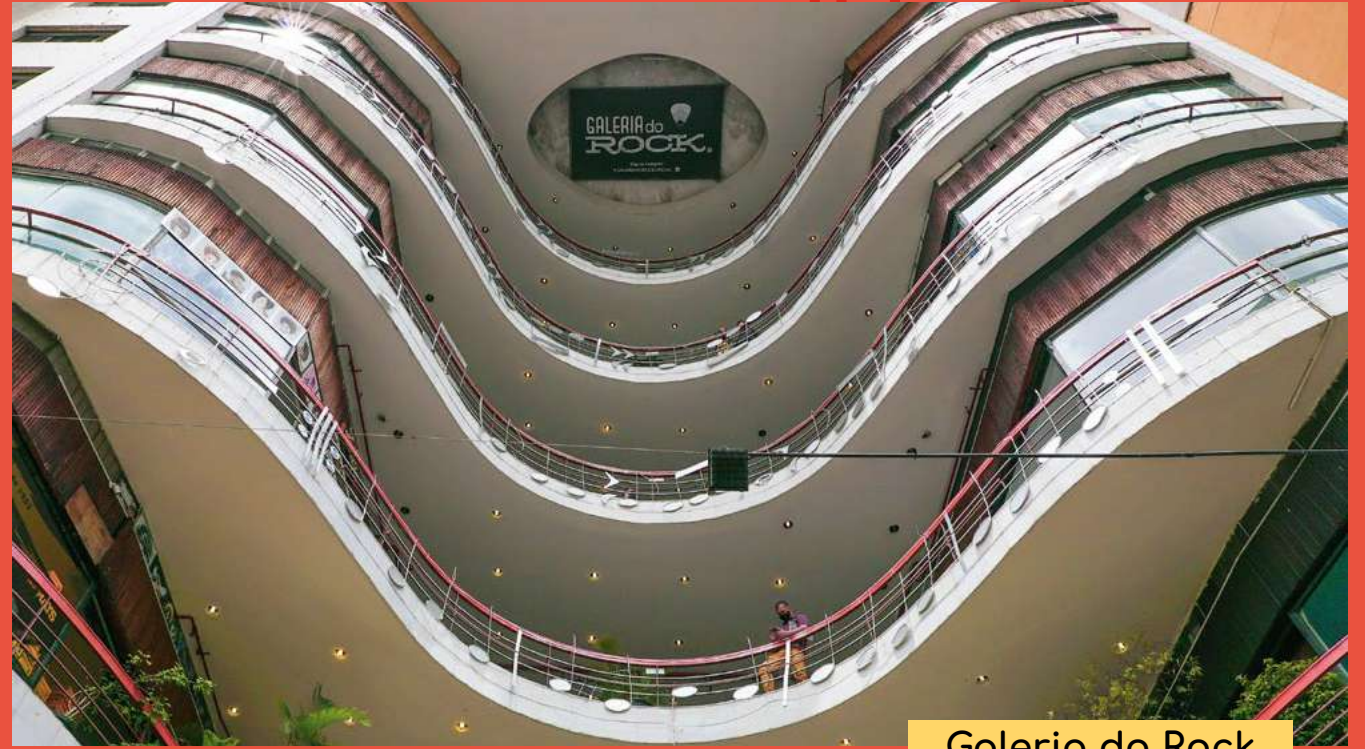

Galeria do Rock



Av. Ipiranga



Pinacoteca do Estado



Estação da Luz



Pateo do Colégio



Bar Brahma

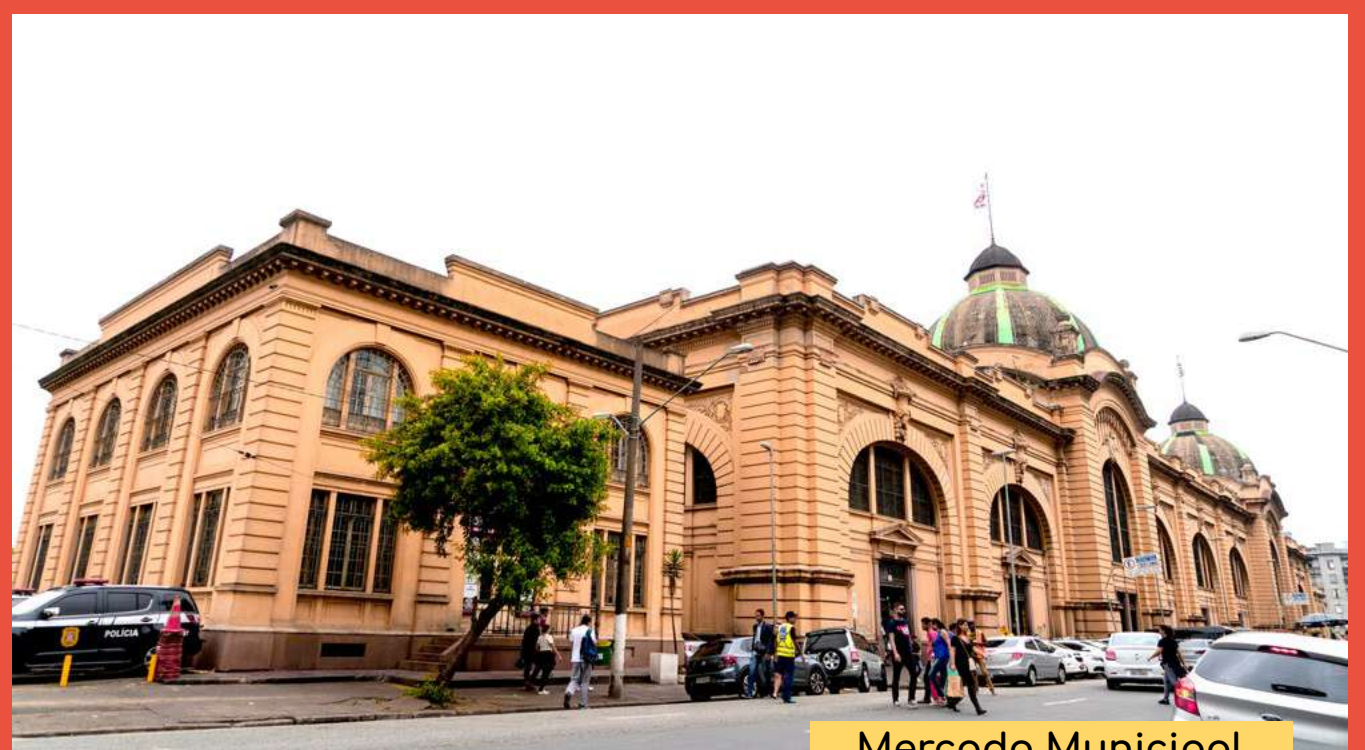

Mercado Municipal



Fotos da região



NA SUA VIDA, CADA DETALHE É IMPORTANTE. NO **TODAY**, TAMBÉM.

A linha Today Smart Life é pensada para você que não quer apenas morar em um apartamento comum, mas viver com as melhores opções que o presente pode oferecer.

- Preço acessível
- Localização que valoriza a mobilidade
- Arquitetura contemporânea
- Infraestrutura para ar-condicionado*
- Lazer completo, sob medida, entregue equipado e decorado*
- Entregue com fechadura biométrica*
- E muito mais!

*Conforme memorial descritivo.

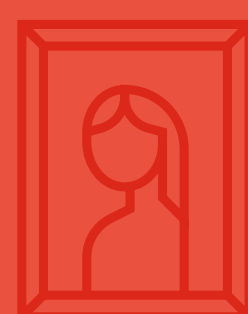

Pórtico

*As imagens são meramente ilustrativas, todos os ambientes serão entregues conforme memorial descritivo.

DIFERENCIAIS DO TODAY CENTRO*

Áreas comuns

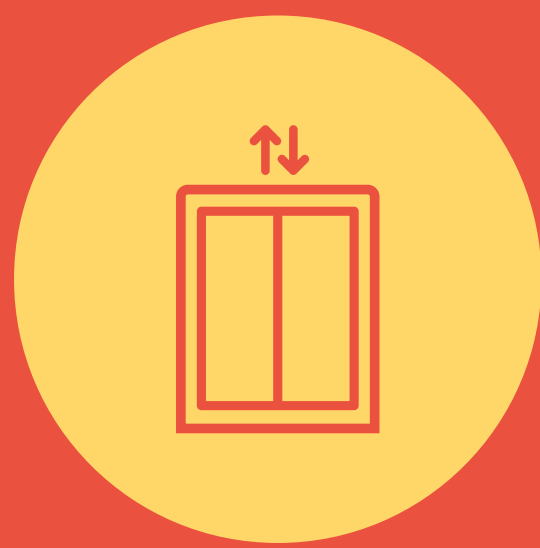

Elevadores com eficiência energética (drive regenerativo)



Sistema de coleta de água da chuva



Torneiras com temporizador



Sensor de presença e iluminação em LED



Isso é ou não é **SMART LIFE?**

*Todos os itens serão entregues conforme memorial descritivo



Fachada

*As imagens são meramente ilustrativas, todos os ambientes serão entregues conforme memorial descritivo.



PARA UM DIA A DIA SEM FALTAR NADA.

As áreas de lazer do **Today Centro** foram pensadas para você aproveitar cada detalhe da sua vida dentro de casa ou na melhor vizinhança que se possa imaginar.

Aqui você vai encontrar várias opções de diversão para qualquer hora do dia.



Piscina



Mirante



Pet place



Fitness



Salão de festas



Espaço gourmet



Lavanderia



Espaço delivery



Mini market



Brinquedoteca



Churrasqueira



Bicicletário



Praça da lareira



Praça dos balanços



Lobby



Coworking



Lounge coworking



Sky bar



Cine rooftop



Solarium com bangalô



Coworking - Toda a comodidade do Home e toda a praticidade do Office.

*As imagens são meramente ilustrativas, todos os ambientes serão entregues conforme memorial descritivo.



Mini market

Mini market - Toda praticidade e comodidade que você precisa para o seu dia a dia.



*As imagens são meramente ilustrativas, todos os ambientes serão entregues conforme memorial descritivo.



Espaço delivery

Espaço delivery - Receba suas encomendas a qualquer hora do dia e busque quando puder.



*As imagens são meramente ilustrativas, todos os ambientes serão entregues conforme memorial descritivo.



Bicicletário

Bicicletário - O meio de transporte favorito do paulistano Smart tem vaga garantida aqui.



*As imagens são meramente ilustrativas, todos os ambientes serão entregues conforme memorial descritivo.



Salão de festas

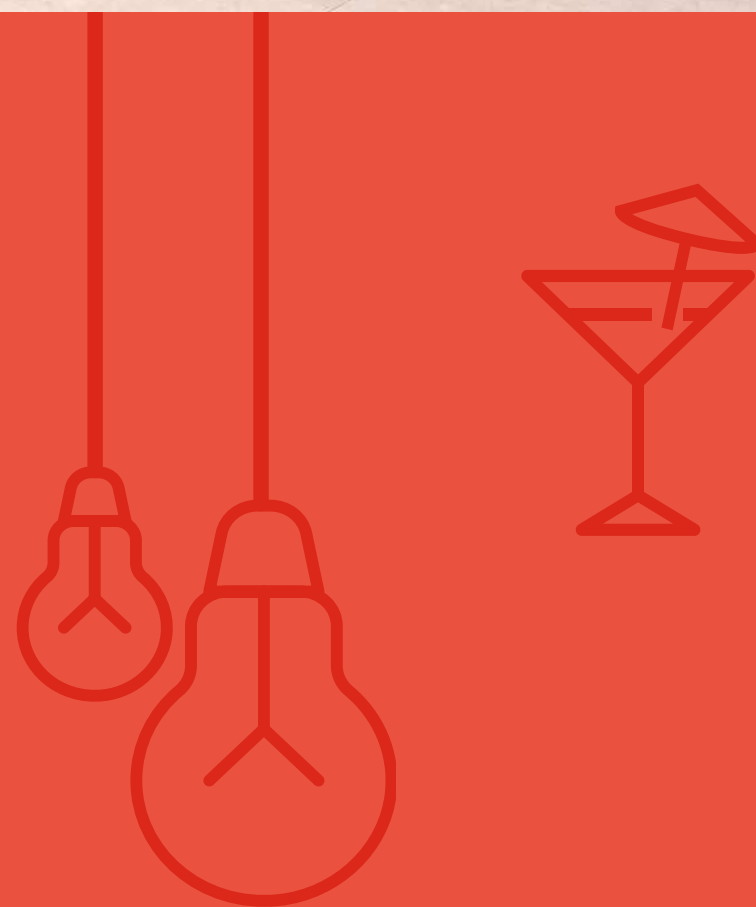

Salão de festas - Receba seus amigos em grande estilo.





Espaço gourmet



Espaço gourmet - Receba bem sua família e seus amigos para momentos inesquecíveis.



Churrasqueira



Churrasqueira - Reúna os amigos e a família para curtir um bom churrasco com muito conforto.

*As imagens são meramente ilustrativas, todos os ambientes serão entregues conforme memorial descritivo.



Lavanderia



Lavanderia - Tenha um espaço perfeito para cuidar das suas roupas.



*As imagens são meramente ilustrativas, todos os ambientes serão entregues conforme memorial descritivo.

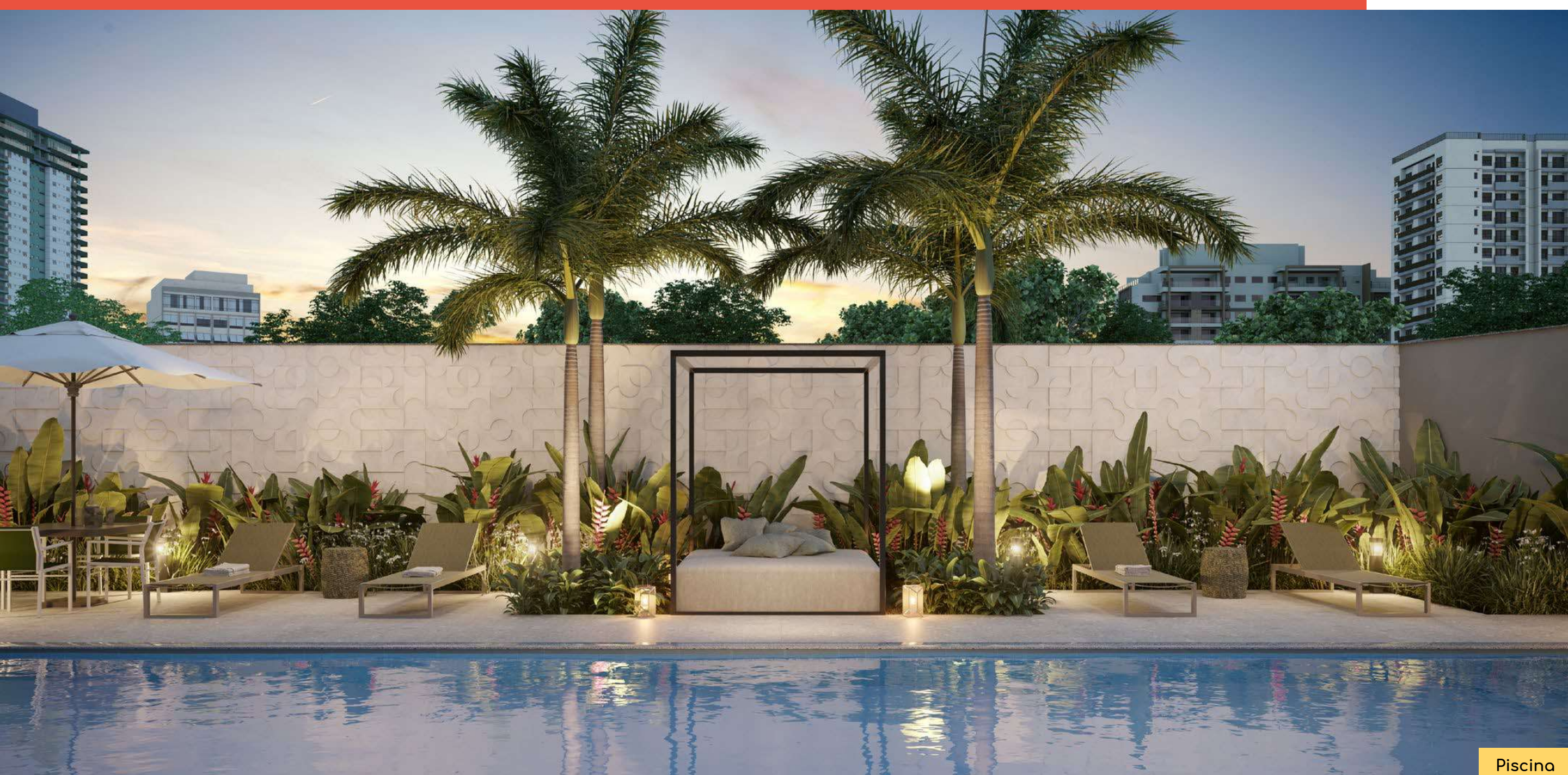

Piscina

Piscina - Uma piscina incrível, para relaxar e aproveitar os dias de sol.



Fitness

Fitness - Cuide da sua saúde em um espaço agradável e bem equipado.



*As imagens são meramente ilustrativas, todos os ambientes serão entregues conforme memorial descritivo.



Brinquedoteca

Brinquedoteca - O espaço perfeito para a imaginação e as brincadeiras rolarem soltas.

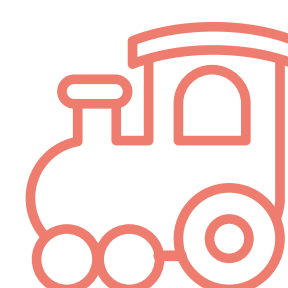

*As imagens são meramente ilustrativas, todos os ambientes serão entregues conforme memorial descritivo.



Pet place

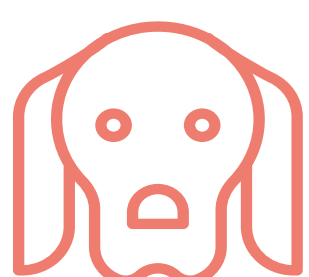

O **Pet place** é um espaço amplo e aberto, cheio de brinquedos e diversão para o seu pet poder correr, brincar e levar uma vida saudável.

*As imagens são meramente ilustrativas, todos os ambientes serão entregues conforme memorial descritivo.

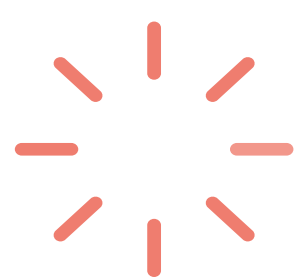

Praça dos balanços - um lugar gostoso para colocar os fones de ouvido, abrir um livro e aproveitar por horas ao ar livre no ritmo confortável e aconchegante do balanço.

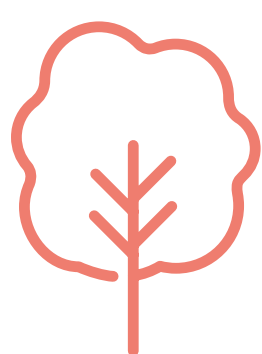
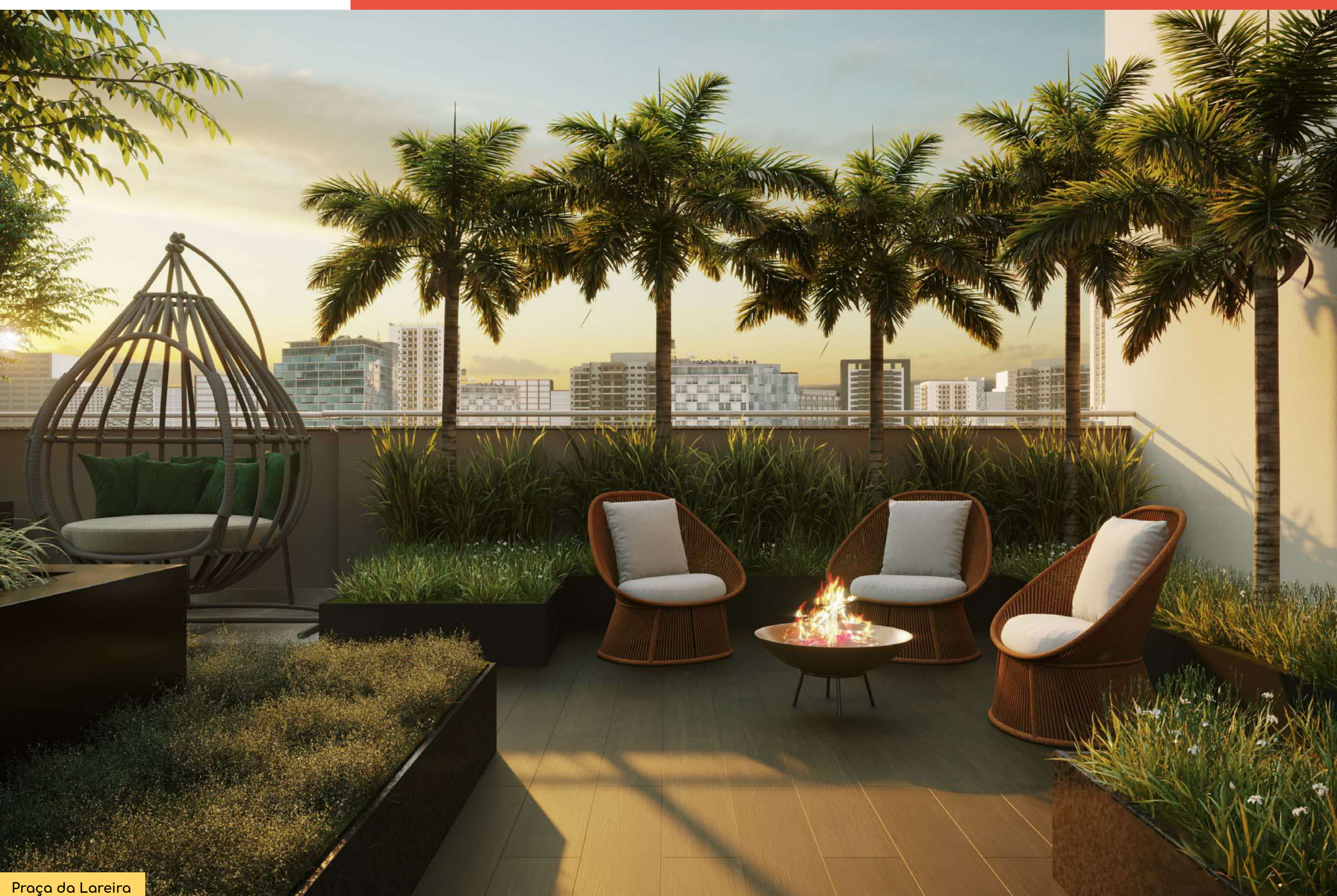

Praça da lareira - Tenha ótimos momentos em qualquer época do ano em um ambiente aberto, cercado por um lindo jardim e com uma lareira pronta para aquecer até os dias mais frios.



Mirante

Mirante - Veja do alto toda a beleza de São Paulo em um mirante confortável e equipado para receber você.



*As imagens são meramente ilustrativas, todos os ambientes serão entregues conforme memorial descritivo.



TUDO O
QUE VOCÊ
PRECISA PARA
UMA SMART
LIFE VOCÊ
ENCONTRA
AQUI.

Implantação

- 1 Acesso social
- 2 Acesso de serviço
- 3 Portaria
- 4 Delivery
- 5 Lobby
- 6 Bicletário
- 7 Mini market
- 8 Brinquedoteca
- 9 Fitness
- 10 Salão de festas e espaço gourmet
- 11 Piscina descoberta
- 12 Solarium com bangalô
- 13 Pet place
- 14 Loja

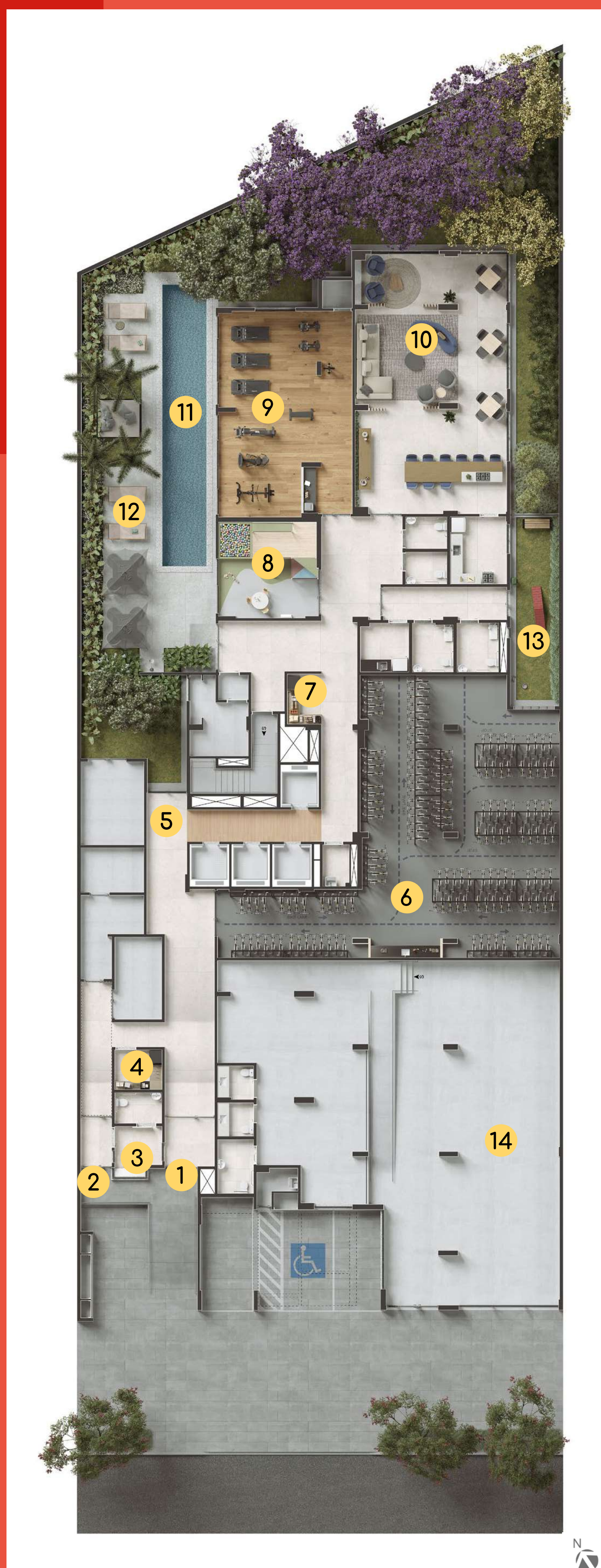

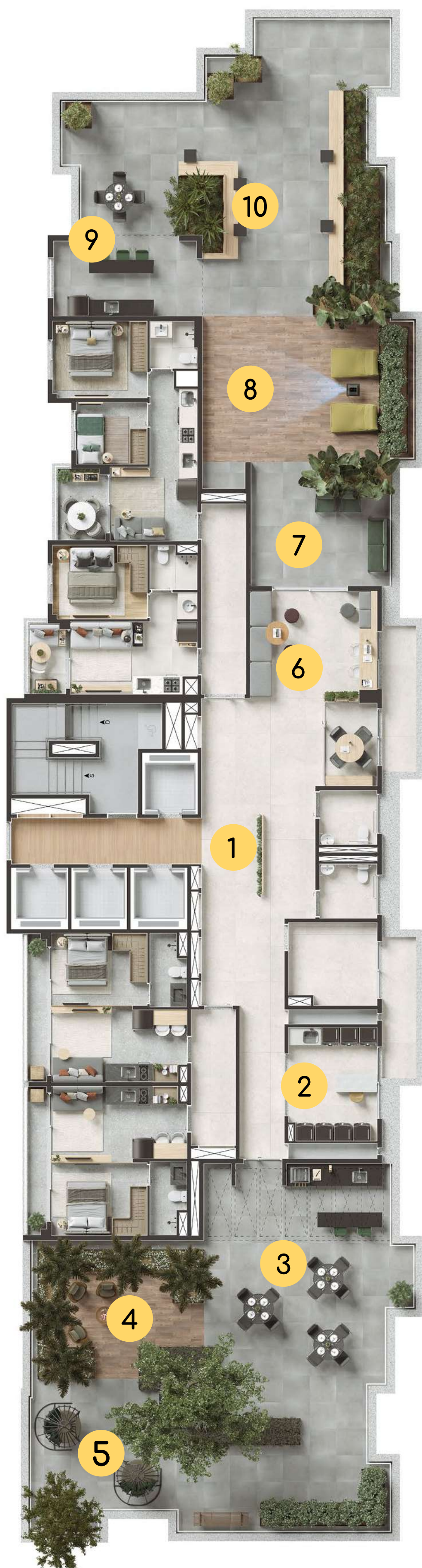

Planta da cobertura

- 1 Lobby
- 2 Lavanderia
- 3 Churrasqueira
- 4 Praça da lareira
- 5 Praça dos balanços
- 6 Coworking
- 7 Lounge coworking
- 8 Cine rooftop
- 9 Sky bar
- 10 Mirante



Imagem meramente ilustrativa





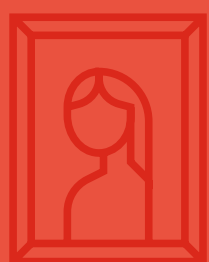





APARTAMENTOS INTELIGENTES PARA QUEM VIVE O HOJE





Apartamento
de 2 Dormitórios
com 38m² - final 4

-  Fechadura biométrica
-  Portas com borracha amortecedora
-  Infraestrutura para ar-condicionado
-  Metais Deca
-  Persiana de enrolar
-  Soleiras e pingadeiras de granito
-  Tomada USB
-  Vasos sanitários com sistema dual flux
-  Ponto para filtro de bancada
-  Ralo longo de alumínio tipo Sekapiso no terraço
-  Aquecimento central a gás



BRIGADEIRO TOBIAS
PLANTA 2 DORMITÓRIOS
Área Privativa = 37,62m²

Rua Brigadeiro Tobias



Ilustração artística do Apartamento de 2 Dormitórios com 37,62m² - final 4. A sugestão de decoração, os móveis e utensílios são de dimensões comerciais e não fazem parte do contrato de compra e venda. Os revestimentos, bancadas, louças, metais e piso representados nas áreas do apartamento são mera sugestão de decoração e serão entregues conforme memorial descritivo do empreendimento. Medidas de eixo a eixo. Todos os itens serão entregues conforme memorial descritivo dos apartamentos.

Viva em um espaço versátil,
do jeito que você precisa.





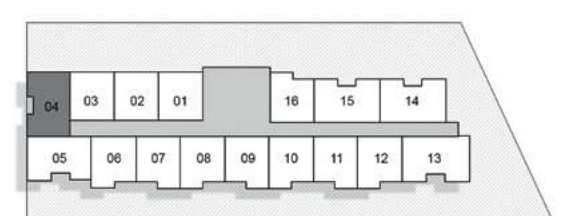
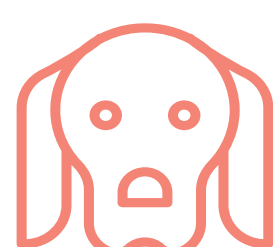







Apartamento de 2 Dorms com 38m² - final 4



*As imagens são meramente ilustrativas, os apartamentos serão entregues conforme memorial descritivo.



Apartamento
de 1 Dormitório
com 38m² - final 4
Opção living
ampliado

-  Fechadura biométrica
-  Portas com borracha amortecedora
-  Infraestrutura para ar-condicionado
-  Metais Deca
-  Persiana de enrolar
-  Soleiras e pingadeiras de granito
-  Tomada USB
-  Vasos sanitários com sistema dual flux
-  Ponto para filtro de bancada
-  Ralo longo de alumínio tipo Sekapiso no terraço
-  Aquecimento central a gás



BRIGADEIRO TOBIAS
PLANTA 1 DORMITÓRIO
SALA AMPLIADA
Área Privativa = 37,62m²



Ilustração artística do Apartamento de 1 Dormitório - 37,62m² - final 4 - Opção Living ampliado. A sugestão de decoração, os móveis e utensílios são de dimensões comerciais e não fazem parte do contrato de compra e venda. Os revestimentos, bancadas, louças, metais e piso representados nas áreas do apartamento são mera sugestão de decoração e serão entregues conforme memorial descritivo do empreendimento. Medidas de eixo a eixo. Todos os itens serão entregues conforme memorial descritivo dos apartamentos.

Smart life é poder escolher como
prefere aproveitar seu espaço.





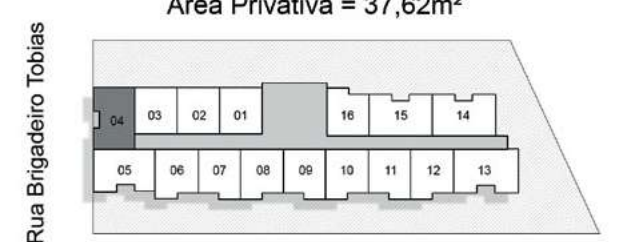
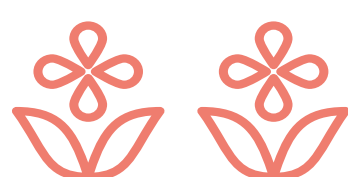







Apartamento de 1 Dormitório - 38m² - final 4 - Opção Living ampliado.



*As imagens são meramente ilustrativas, os apartamentos serão entregues conforme memorial descritivo.



Apartamento
de 1 Dormitório
com 29m² - final 10

-  Fechadura biométrica
-  Portas com borracha amortecedora
-  Infraestrutura para ar-condicionado
-  Metais Deca
-  Persiana de enrolar
-  Soleiras e pingadeiras de granito
-  Tomada USB
-  Vasos sanitários com sistema dual flux
-  Ponto para filtro de bancada
-  Ralo longo de alumínio tipo Sekapiso no terraço
-  Aquecimento central a gás



BRIGADEIRO TOBIAS
PLANTA 1 DORMITÓRIO
Área Privativa = 29,43m²

Rua Brigadeiro Tobias



Ilustração artística do Apartamento de 1 Dormitório com 29,43m² - final 10. A sugestão de decoração, os móveis e utensílios são de dimensões comerciais e não fazem parte do contrato de compra e venda. Os revestimentos, bancadas, louças, metais e piso representados nas áreas do apartamento são mera sugestão de decoração e serão entregues conforme memorial descritivo do empreendimento. Medidas de eixo a eixo. Todos os itens serão entregues conforme memorial descritivo dos apartamentos.

Smart para viver.
Smart para morar.





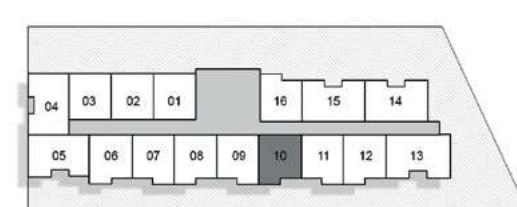
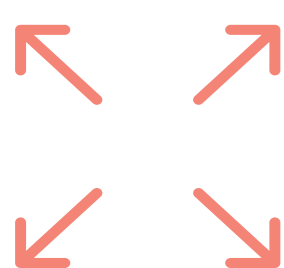
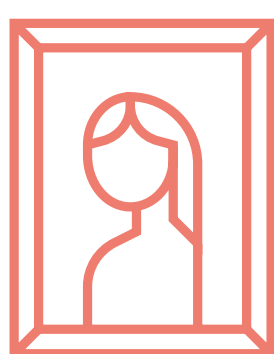



Apartamento de 1 Dorm com 29m² - final 10



*As imagens são meramente ilustrativas, os apartamentos serão entregues conforme memorial descritivo.



Apartamento Studio com 29m² final 2

-  Fechadura biométrica
-  Portas com borracha amortecedora
-  Infraestrutura para ar-condicionado
-  Metais Deca
-  Persiana de enrolar
-  Soleiras e pingadeiras de granito
-  Tomada USB
-  Vasos sanitários com sistema dual flux
-  Ponto para filtro de bancada
-  Ralo longo de alumínio tipo Sekapiso no terraço
-  Aquecimento central a gás

Todos os itens serão entregues conforme memorial descritivo.



BRIGADEIRO TOBIAS

PLANTA STUDIO
Área Privativa = 29,48m²

Rua Brigadeiro Tobias



Ilustração artística do Apartamento Studio com 29,48m²-final 2. A sugestão de decoração, os móveis e utensílios são de dimensões comerciais e não fazem parte do contrato de compra e venda. Os revestimentos, bancadas, louças, metais e piso representados nas áreas do apartamento são mera sugestão de decoração e serão entregues conforme memorial descritivo do empreendimento. Medidas de eixo a eixo. Todos os itens serão entregues conforme memorial descritivo dos apartamentos.



CONHEÇA NOSSA LINHA TODAY

A linha Today foi desenvolvida para quem quer uma Smart Life.

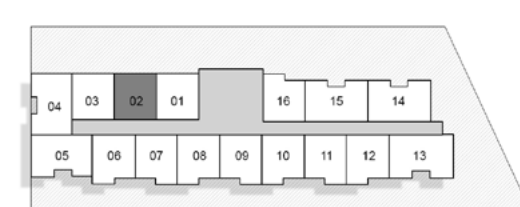
Um conceito focado em viver o hoje e integrado ao melhor que a cidade pode oferecer para pessoas que buscam facilidade e qualidade de vida.

Leve uma vida mais Smart, morando perto do trabalho, com diversas opções de transportes e a poucos passos de serviços e comércios.

Comprando um Today, você ganha o que não tem preço: tempo.

Today. Para quem vive o hoje.

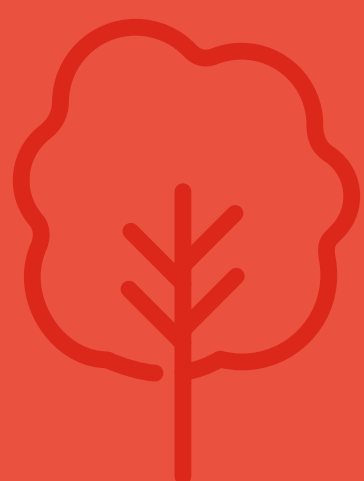



TODAY BRIGADEIRO - 100% VENDIDO



TODAY AUGUSTA - 100% VENDIDO



TODAY PINHEIROS - 80% VENDIDO



TODAY MOEMA - 90% VENDIDO



TODAY PERDIZES - LANÇAMENTO



TODAY BUTANTÃ - LANÇAMENTO



TODAY FARIA LIMA - 100% VENDIDO



TODAY JOAQUIM TÁVORA - LANÇAMENTO



TODAY VILA MARIANA - LANÇAMENTO

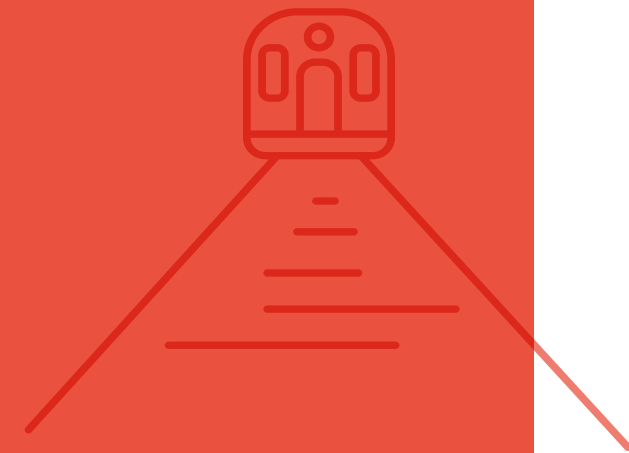
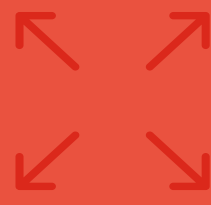

TO DAY

centro

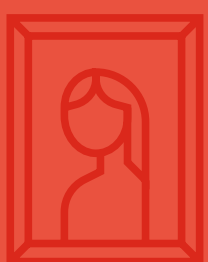

© Copyright 2022. MD.COM

PPP HABITACIONAL SP LOTE 1 S/A. CNPJ: 21.876.833/0001-90. Rua Fidêncio Ramos, 302, cj. 64, Vila Olímpia, São Paulo, SP. CEP: 04.551-010. Arg. responsável: KV Arquitetos Associados. Incorporação registrada sob o nº 09, matrícula 89.016 no 5º Oficial de Registro e Imóveis em 04/03/2022. Todas as imagens e perspectivas são meramente ilustrativas. As tonalidades de cores e texturas podem sofrer alteração. Vegetação meramente ilustrativa e será entregue conforme projeto paisagístico. Materiais, acabamentos, revestimentos e infraestrutura para ar-condicionado serão entregues conforme memorial descritivo do empreendimento. Os revestimentos, bancadas, louças, metais e piso representados nas áreas do apartamento são mera sugestão de decoração e serão entregues conforme memorial descritivo do empreendimento. Medidas dos plantas de eixo a eixo. As áreas comuns serão entregues conforme memorial descritivo. Aquisição sujeita à disponibilidade de unidade e análise de crédito. Demais informações estão disponíveis no plantão de vendas. Intermediação: PPP Habitacional SP Lote 1 S/A CNPJ CRECI/SP N° 38410-J CNPJ 21.876.833/0001-90 – Rua Fidêncio Ramos, 302 – 6º andar – Cj. 64 – Torre B – Vila Olímpia – SP. Empreendimento de Habitação de Mercado Popular – HMP que corresponde àquela destinada à família com renda até R\$ 11.000,00. Material sujeito à alteração sem aviso prévio. Março de 2022.